

VÝKAZ DOSAVADNÍHO A NOVÉHO STAVU ÚDAJŮ KATASTRU NEMOVITOSTÍ

Dosavadní stav				Nový stav										
Označení pozemku parc. číslem	Výměra parcely		Druh pozemku Způsob využití	Označení pozemku parc. číslem	Výměra parcely		Druh pozemku Způsob využití	Typ stavby Způsob využití	Zpús. určení výměr	Porovnání se stavem evidence právních vztahů				
	ha	m ²			ha	m ²				Díl přechází z pozemku označeného v katastru nemovitostí	Číslo listu vlastnictví	Výměra dílu		Označení dílu
											ha	m ²		
35/1	6	15	travní p.	35/1	6	02	travní p.		0	35/1	91	6	02	a celá
217	33	82	orná půda	217/1	32	79	orná půda		0	217	101	32	79	
				217/2	1	03	orná půda		0	217	101	1	03	
298/1	31	46	zahrada	298/1	20	59	zahrada		0	298/1	91	20	59	
				298/3	10	87	zahrada		0	298/1	91	10	87	
298/2	2	77	zahrada	298/2	2	90	zahrada		0	35/1	91		13	
										298/2	91	2	77	
861/9	59	06	ostat. pl. ostatní komunikace	861/9	59	06	ostat. pl. ostatní komunikace		0		10001			2
	1	33	26		1	33	26							

Výkaz údajů o bonitovaných půdně ekologických jednotkách (BPEJ) k parcelám nového stavu

Parcelní číslo podle katastru nemovitostí		Kód BPEJ	Výměra		BPEJ na dílu parcely	Parcelní číslo podle katastru nemovitostí		Kód BPEJ	Výměra		BPEJ na dílu parcely
zjednodušené evidence	ha		m ²	ha		m ²	zjednodušené evidence		ha	m ²	
35/1		74400	6	02		298/1	73011	20	48		
217/1		73011	2	94			74400		11		
		74300	21	51		298/2	74400	2	90		
		74400	8	34		298/3	73011	6	91		
217/2		73011		40			74300	1	44		
		74300		54			74400	2	52		
		74400		9							

Zpřesnění geometrického a polohového určení pozemků podle §50 odst.1 písm. a) katastrálního zákona navržené v tomto geometrickém plánu lze v katastru nemovitostí provést jen na základě souhlasného prohlášení.

GEOMETRICKÝ PLÁN pro rozdělení pozemků, změnu hranic pozemků a průběh vytyčené a vlastníky zpřesněné hranice pozemků	Geometrický plán ověřil úředně oprávněný zeměměřický inženýr:		Stejnopis ověřil úředně oprávněný zeměměřický inženýr:	
	Jméno, příjmení:	Ing. Lukáš Brábník	Jméno, příjmení:	
	Číslo položky seznamu úředně oprávněných zeměměřických inženýrů:	2752/2016	Číslo položky seznamu úředně oprávněných zeměměřických inženýrů:	
	Dne: 4.7.2023	Číslo: 184/2023	Dne:	Číslo:
Náležitostmi a přesností odpovídá právním předpisům.	Katastrální úřad souhlasí s očíslováním parcel.	Tento stejnopis odpovídá geometrickému plánu v elektronické podobě uloženému v dokumentaci katastrálního úřadu.		
Vyhotovitel: Geodzie Lanškroun s.r.o. Opletalova 92 563 01 Lanškroun Tel.: 605 777 420			Ověření stejnopisu geometrického plánu v listinné podobě.	
Číslo plánu: 162-229/2023				
Okres: Ústí nad Orlicí				
Obec: Dolní Čermná				
Kat. území: Jakubovice				
Mapový list: Žamberk 7-8/22	Dosavadním vlastníkem pozemků byla poskytnuta možnost seznámit se v terénu s průběhem navrhovaných nových hranic, které byly označeny předepsaným způsobem: viz seznam souřadnic			

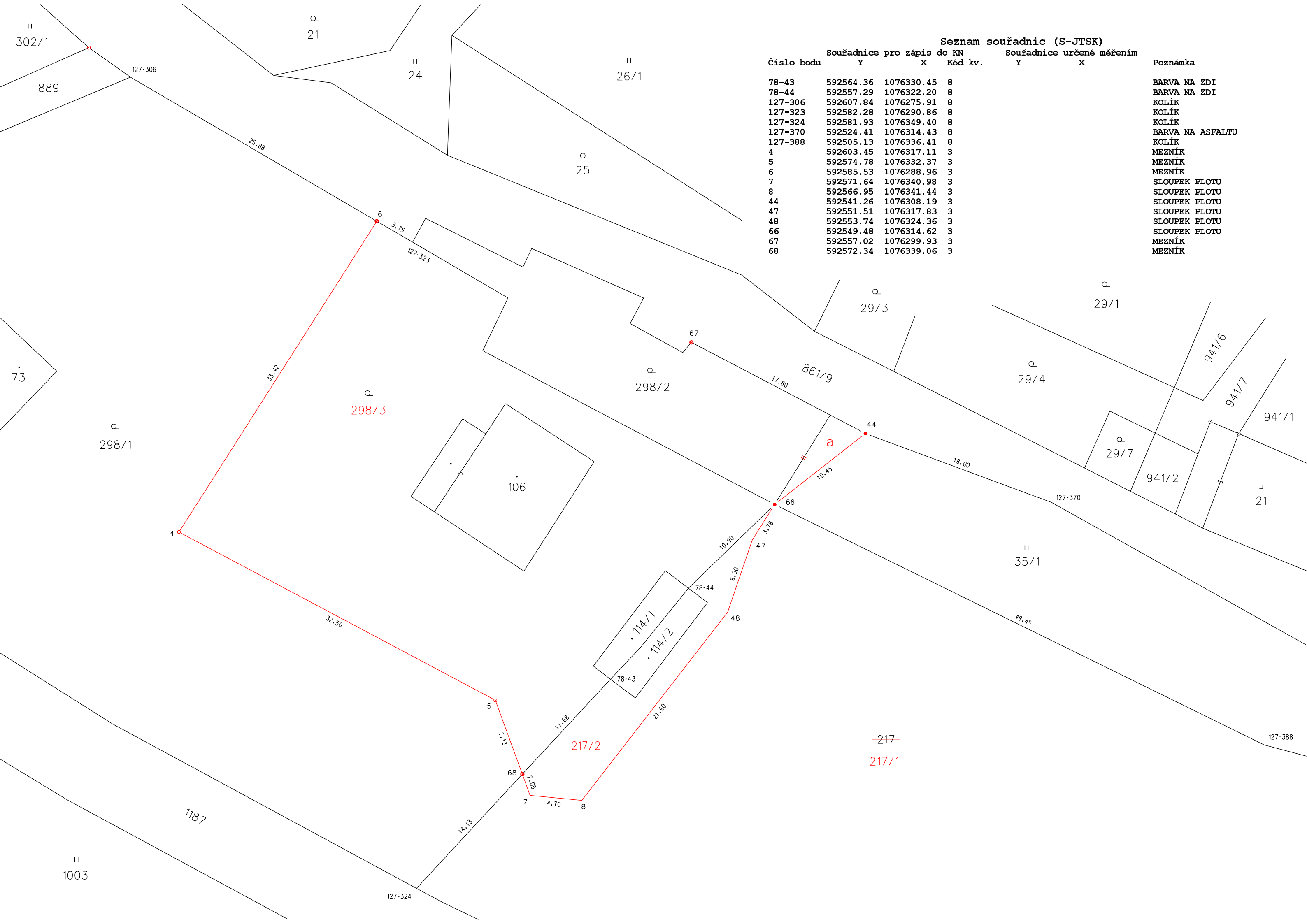

Seznam souřadnic (S-JTSK)

Číslo bodu	Souřadnice pro zápis do KN			Souřadnice určené měřením		Poznámka
	Y	X	Kód kv.	Y	X	
78-43	592564.36	1076330.45	8			BARVA NA ZDI
78-44	592557.29	1076322.20	8			BARVA NA ZDI
127-306	592607.84	1076275.91	8			KOLÍK
127-323	592582.28	1076290.86	8			KOLÍK
127-324	592581.93	1076349.40	8			KOLÍK
127-370	592524.41	1076314.43	8			BARVA NA ASFALTU
127-388	592505.13	1076336.41	8			KOLÍK
4	592603.45	1076317.11	3			MEZNÍK
5	592574.78	1076332.37	3			MEZNÍK
6	592585.53	1076288.96	3			MEZNÍK
7	592571.64	1076340.98	3			SLOUPEK PLOTU
8	592566.95	1076341.44	3			SLOUPEK PLOTU
44	592541.26	1076308.19	3			SLOUPEK PLOTU
47	592551.51	1076317.83	3			SLOUPEK PLOTU
48	592553.74	1076324.36	3			SLOUPEK PLOTU
66	592549.48	1076314.62	3			SLOUPEK PLOTU
67	592557.02	1076299.93	3			MEZNÍK
68	592572.34	1076339.06	3			MEZNÍK

298/3

217/2

~~217~~
217/1